

Cursos Técnicos

EAD

Sistema Presencial Virtual Via Satélite

Processo Seletivo 2011
Vagas públicas e gratuitas

MANUAL DO CANDIDATO

EVENTOS

LOGÍSTICA

MEIO AMBIENTE

SEGURANÇA DO TRABALHO

REABILITAÇÃO DE DEPENDENTES QUÍMICOS



INSTITUTO FEDERAL DE
EDUCAÇÃO, CIÊNCIA E TECNOLOGIA
PARANÁ



INSTITUTO FEDERAL DE
EDUCAÇÃO, CIÊNCIA E TECNOLOGIA
RONDÔNIA

Ministério da
Educação

GOVERNO FEDERAL
BRASIL
PAÍS RICO É PAÍS SEM POBREZA

Reitor
Raimundo Vicente Jimenez

Pró-Reitora de Ensino
Mércia Gomes Bessa Coelho

Pró-Reitor de Pesquisa e Inovação
Artur de Souza Moret

Pró-Reitora de Extensão
Marilise Doege Esteves

Pró-Reitor de Administração e Planejamento
Arijoan Cavalcante dos Santos

Pró-Reitor de Desenvolvimento Institucional
Jackson Bezerra Nunes

Diretor-Geral do *Campus* Ariquemes
Uberlando Tiburtino Leite

Diretor do *Campus* Avançado Cacoal
Juliano Cristhian Silva

Diretor-Geral do *Campus* Colorado do Oeste
Carlos Henrique dos Santos

Diretor-Geral do *Campus* Ji-Paraná
Vonivaldo Gonçalves Leal

Diretor-Geral do *Campus* Porto Velho
Juarez Alves das Neves Junior

Diretora-Geral do *Campus* Vilhena
Maria Fabíola Moraes da Assumpção Santos

Comissão do Processo Seletivo EAD 2011

Silvana Francescon Wandroski (presidente)

Elizangélica Fernandes da Silva (membro)

Fernanda Ruschel Cremonese (membro)

Alan de Oliveira Silva (membro)

Prezado Candidato

Mais uma vez ofertamos, através do Processo Seletivo EAD 2011, vagas públicas e gratuitas para contribuir com o desenvolvimento social, econômico e cultural de Rondônia, através da promoção de uma educação científica e tecnológica de excelência, por meio das atividades de ensino, pesquisa e extensão que garanta uma formação sólida, de qualidade e que amplie as possibilidades de inserção no mundo do trabalho para os que terão êxito neste processo.

Este processo seletivo oferece 1200 vagas nos Cursos Técnicos a Distância - Subsequente ao Ensino Médio. A oferta destas vagas abrange os Cursos Técnico em Meio Ambiente, Técnico em Segurança do Trabalho, Técnico em Logística, Técnico em Reabilitação de Dependentes Químicos e Técnicos em Eventos. Os cursos serão ofertados nos Polos Regionais EAD do IFRO em Ariquemes, Ji-Paraná, Cacoal, Vilhena, Colorado do Oeste, Porto Velho e no Polo Avançado Binacional EAD em Guajará Mirim.

Assim apresentamos o Manual do Candidato ao Processo Seletivo EAD 2011. Esse Manual contém informações complementares ao edital, essenciais à sua inscrição nesse processo seletivo. Antes de efetuar sua inscrição, leia cuidadosamente as instruções contidas neste manual, você deverá estar ciente das datas e dos procedimentos de inscrição e de realização das provas, dos conteúdos das disciplinas, dos procedimentos e exigências para matrícula em nossa instituição, além de várias outras informações importantes.

Caso as informações contidas neste Manual não tenham esclarecido algum aspecto relativo ao Processo Seletivo EAD 2011, você poderá entrar em contato com a Comissão organizadora para obter informações adicionais pelo endereço eletrônico selecao.ead@ifro.edu.br, pelo telefone (69) 3212-0066, Ramais 206 e 216, ou ainda poderá procurar o Polo mais próximo.

Fique certo de que estamos trabalhando para oferecer um processo seletivo justo e imparcial e, assim, garantirmos a todos os candidatos condições iguais de acesso à nossa instituição.

RAIMUNDO VICENTE JIMENEZ
Reitor

SUMÁRIO

Política de Educação a Distância do IFRO	4
Modalidades de Ensino e Cursos	5
Polos EAD	6
Cronograma	7
Inscrição	8
Isenção de Taxa	9
Atendimento Especial	10
Realização das Provas	11
Classificação e Matrículas	13
Conteúdo Programático	14
Contatos	15

Política de Educação a Distância do IFRO

A Política de Tecnologia Educacional e Educação a Distância do Instituto Federal de Rondônia considera o aporte educacional que as tecnologias das fases da EAD no Brasil e no mundo (como material didático impresso, rádio, vídeo e televisão) associadas às Novas Tecnologias de Informação e Comunicação - TIC (informática multimídia, ambientes virtuais de aprendizagem, transmissão pela Internet, videoconferência e produção e transmissão de sinal via satélite), para alcançar e atender cidadãos nas diversas regiões e situações encontradas em Rondônia.

Os Cursos a Distância são desenvolvidos através do Ensino Presencial Virtual, contando com transmissão das aulas via satélite e com atividades desenvolvidas nos Polos EAD.

Nas teleaulas, transmitidas em estúdio, o conteúdo apresentado pelo professor é trabalhado, refletido e reelaborado pelo aluno, com o suporte de tecnologias interativas, do material impresso e da prática pedagógica, permitindo que o aluno seja capaz de construir seu próprio conhecimento. As aulas acontecem uma vez a cada semana e as demais atividades pedagógicas são realizadas via tutoria, no Ambiente Virtual de Aprendizagem - AVA.

Cursos Técnicos - Subsequente ao Ensino Médio

Os Cursos Técnicos Subsequentes são destinados aos candidatos portadores do Certificado do Ensino Médio. Através do curso Técnico Subsequente, o estudante cursará a parte profissionalizante em média de 02 (dois) anos, recebendo, ao final do curso, o diploma de técnico de nível médio, incluindo os respectivos estágios curriculares obrigatórios, o que então possibilitará ao mesmo prosseguir seus estudos em nível superior ou inserir-se no mercado de trabalho em face da habilitação técnica de nível médio adquirida.

Este certame oferece os Cursos de:

- ⇒ Técnico em Eventos
- ⇒ Técnico em Logística
- ⇒ Técnico em Meio Ambiente
- ⇒ Técnico em Segurança do Trabalho
- ⇒ Reabilitação de Dependentes Químicos

Para maiores informações sobre os cursos, acesse o Catálogo de Cursos a Distância do IFRO no site <www.ifro.edu.br>.

Locais e endereços

POLOS	ENDEREÇO
ARIQUEMES	RO 257, Km 13 - Ariquemes/RO Telefones: (69) 3535-2063 - <campusariquemes@ifro.edu.br>
CACOAL	Endereço: Rodovia BR-364, Km 228, Lote 2 – Cacoal/RO CEP: 76960-730 Caixa Postal: 146 Telefone: (69) 3443-2445 - <campuscacoal@ifro.edu.br>
COLORADO DO OESTE	RO 399, Km 05 – Zona Rural – Colorado do Oeste / RO Telefones: (69) 3341-7804 <campuscolorado@ifro.edu.br>
JI-PARANÁ	Rua Rio Amazonas, 151 - Bairro Jardim dos Migrantes - Ji-Paraná/RO—Telefone: (69) 3421-5045 - < campusjiparana@ifro.edu.br>
VILHENA	Endereço: Rodovia 174, Km 3 Zona Urbana – Vilhena/RO CEP: 76980-000 - Caixa Postal 247 Telefone: (69) 9918 2672 - <campusvilhena@ifro.edu.br>
PORTO VELHO	Av. Gov. Jorge Teixeira, 3.146 – Setor Industrial – Porto Velho/RO – Cep: 76.821-002 Telefone: (69) 3225-5045 <campusportovelho@ifro.edu.br>
GUAJARÁ MIRIM	UNIDADE MÓVEL DE INFORMÁTICA (ônibus branco) Av. 15 de novembro, nº 930 – Pátio da Prefeitura - 3913-1516/ 8446-5131 <polo.guajara@ifro.edu.br>

Datas Importantes

DATA/PERÍODO	EVENTO
16/05 a 27/05/2011	Período de Inscrição
16 a 18/05/2011	Período de solicitação de Isenção de Taxa de Inscrição
13/06/2011	Divulgação da relação dos inscritos no Processo Seletivo
13/06/2011	Disponibilização do Cartão de Confirmação de Inscrição do Candidato no site <www.ifro.edu.br>
14 e 15/06/2011	Solicitação de correção de dados cadastrais
14 a 16/06/2011	Solicitação de Atendimento Especial
26/06/2011	Realização da prova
27/06/2011	Divulgação do gabarito preliminar
28 e 29/06/2011	Período para recursos referentes às questões das provas
04/07/2011	Divulgação dos resultados dos recursos
12/07/2011	Divulgação do resultado final dos aprovados no Processo Seletivo EAD 2011
13 a 15/07/2011	1ª Chamada - Matrícula para os aprovados
18 e 19/07/2011	2ª Chamada - Matrícula para os aprovados

LEMBRETE

O candidato deve levar o Cartão de Confirmação de Inscrição e o documento com foto no dia da Prova.

Orientações Gerais

As inscrições encontram-se abertas no período de **16 a 27 de maio de 2011** e para efetivá-la, o candidato deve acessar o site <www.ifro.edu.br>, clicar no banner do Processo Seletivo EAD 2011 e posteriormente clicar em “INSCRIÇÃO”. O Formulário de Inscrição e o Questionário Socioeconômico devem ser preenchidos atentamente e os dados conferidos antes da finalização do processo. O processo de inscrição é de inteira responsabilidade do candidato.

O candidato que não tem acesso a Internet poderá procurar as Coordenações de Registros Acadêmicos dos Polos Regionais EAD do IFRO: Ariquemes, Porto Velho, Ji-Paraná, Cacoal, Colorado do Oeste e Vilhena e do Polo Avançado Binacional EAD, em Guajará-Mirim, onde haverá um computador conectado à internet disponível para a efetivação da inscrição *online*.

Faz parte do processo de inscrição a impressão do boleto bancário (valor R\$ 35,00).

As inscrições somente serão efetivadas após a confirmação do pagamento do boleto bancário. Ao efetivar o pagamento, o candidato deve conferir atentamente os dados no monitor do caixa eletrônico.

A partir de **13 de junho de 2011** o Cartão de Confirmação de Inscrição estará disponível no site do IFRO. O Cartão deve ser impresso e levado no dia da prova juntamente com o documento oficial de identificação com foto (Carteira de Identidade, Carteira de Habilitação ou Carteira de Trabalho).

Caso haja erros nos dados cadastrais, o candidato deve acessar o endereço <www.ifro.edu.br> e clicar no banner do Processo Seletivo EAD 2011 e depois clicar em “Cartão de Confirmação de Inscrição” e em “alterar dados”. Somente poderão ser alterados os dados pessoais do candidato. Caso haja divergência de informações quanto ao Curso ou local de prova, o candidato deve contatar a Comissão do Processo Seletivo EAD 2011, no período de **14 e 15 de junho de 2011**, pelo e-mail <selecao.ead@ifro.edu.br> relatando o problema encontrado e anexando cópia digitalizada do Cartão de Confirmação de Inscrição. O candidato poderá, também, procurar a Coordenação de Registros Acadêmicos ou Secretaria dos Polos, de posse do documento citado, para solicitar a correção dos dados.

ATENÇÃO!

O IFRO não enviará Cartão de Confirmação de Inscrição para a residência do candidato.

Orientações Gerais

Poderá solicitar isenção da taxa de inscrição, o candidato que:

- ⇒ cursou o Ensino Fundamental e Médio ou equivalente em instituição pública;
- ⇒ não está matriculado em uma instituição pública de ensino.
- ⇒ Ter renda per capita de até meio salário mínimo.

Para a solicitação de isenção o candidato deve realizar os seguintes procedimentos:

- ⇒ Acessar o site do IFRO, de **16 a 18 de maio de 2011**
- ⇒ Clicar em “SOLICITAÇÃO DE ISENÇÃO DE TAXA”
- ⇒ Preencher o requerimento
- ⇒ Imprimir e assinar o requerimento
- ⇒ Anexar os documentos constantes no edital (item **5.3**)
- ⇒ Procurar o representante da Comissão de Isenção de Taxa em um dos Polos em que estará acontecendo o processo seletivo e solicitar a isenção.

No dia **23 de maio de 2011**, o IFRO divulgará, no site <www.ifro.edu.br>, a relação dos candidatos contemplados com a isenção bem como data, horário e procedimentos para a retirada do comprovante de isenção de inscrição.

O candidato contemplado com a isenção que não comparecer para a retirada do comprovante perderá o benefício e somente poderá participar do Processo Seletivo EAD 2011 mediante o pagamento da taxa de inscrição até o dia **30 de maio de 2011, até às 14 horas.**

Orientações Gerais

O candidato que tiver necessidades especiais e pretende obter atendimento específico no dia da prova do Processo Seletivo EAD 2011, deve fazê-lo de **14 a 16 de junho de 2011**, no Polo em que fará a prova.

São procedimentos para a solicitação de atendimento Especial:

- ⇒ Preencher o Requerimento de Atendimento Especial, disponível no site <www.ifro.edu.br> especificando o tipo de necessidade e o atendimento especial pretendido para a realização da prova;
- ⇒ Imprimir e assinar o Requerimento de Atendimento Especial;
- ⇒ Anexar ao requerimento o laudo médico com indicativo da Classificação Internacional da Doença (CID), conforme especificações do item **3.11** do Edital;
- ⇒ Entregar o requerimento na CRA ou Secretaria dos Polos.

A Comissão do Processo Seletivo EAD 2011 somente aceitará a solicitação de atendimento especial realizada dentro do prazo. O candidato que fizer a solicitação fora do prazo, **NÃO** é considerado pessoa com necessidades especiais e não tem as prerrogativas referentes à sua condição.

Orientações Gerais

As provas serão realizadas nos municípios de Ariquemes, Porto Velho, Cacoal, Ji-Paraná, Colorado do Oeste, Vilhena e Guajará-Mirim e os locais de prova constarão no Cartão de Confirmação da Inscrição.

Ao chegar no local de realização da prova, com uma hora de antecedência (horário local), o candidato deve procurar a sala em que está alocado e identificar-se ao fiscal.

Para entrar na sala o candidato deve ter em mãos:

- ⇒ Cartão de Confirmação de Inscrição
- ⇒ Documento Oficial de Identificação com foto (Carteira de Identidade, Carteira de Habilitação ou Carteira de Trabalho)

O candidato que não apresentar a documentação acima não terá entrada na sala autorizada e poderá perder a prova caso a situação não seja resolvida junto à coordenação local do Processo Seletivo em tempo hábil.

Após ingressar na sala, o candidato somente poderá se retirar do local acompanhado de um fiscal.

Ao ingressar na sala, os fiscais farão a identificação formal do candidato que se constitui na confrontação dos dados contidos no cadastro com a documentação apresentada, assinatura da folha de presença e recebimento da FOLHA DE RESPOSTA.

Ao receber a FOLHA DE RESPOSTA, o candidato deve conferir atentamente os dados nela contidos e, caso identifique algum equívoco, o fiscal deve ser imediatamente informado para que as providências necessárias sejam tomadas.

ATENÇÃO!

- ⇒ O documento de identificação apresentado pelo candidato deve ter a fotografia e os dados claramente identificáveis.
- ⇒ NÃO será aceita cópia de documento, ainda que autenticada em cartório.
- ⇒ Em caso de perda ou roubo do Documento de Identificação, o candidato deverá apresentar o Boletim de Ocorrência (BO) expedido nos últimos 30 dias. Após este prazo o BO deve estar acompanhado do protocolo de solicitação do novo documento.

Realização da Prova

Ao sinal para o início da prova, o candidato deve ouvir as instruções dadas pelos fiscais e ler atentamente as instruções constantes no Caderno de Questões.

O prazo para a resolução da prova é de quatro horas, incluído o tempo destinado ao preenchimento da FOLHA DE RESPOSTAS. O candidato deve destinar, pelo menos, 30 minutos para o preenchimento da mesma.

Durante a prova não será permitido o uso de qualquer equipamento eletrônico, calculadora ou relógio digital. Os celulares devem permanecer desligados e as baterias retiradas, pois se programado, o despertador pode tocar e, caso isso aconteça o candidato perderá o direito de concluir a prova e será encaminhado à Coordenação do Processo Seletivo EAD 2011 para as devidas providências.

Também não será permitida a conversa paralela ou troca de informações entre candidatos e se o candidato precisar de algo ou não se sentir bem durante a prova, deve permanecer sentado e chamar o fiscal de sala que fará os devidos encaminhamentos.

O preenchimento da FOLHA DE RESPOSTAS deve ser realizado de forma uniforme e cuidadosa (conforme modelo abaixo) para que a máquina possa fazer a leitura correta das respostas. Será atribuída nota 0 a questão com mais de uma, ou nenhuma, alternativa marcada, ou em branco.

Preenchimento Correto:

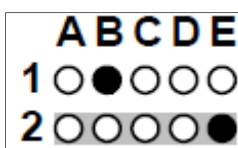

O candidato somente poderá se retirar da sala depois de transcorrida uma hora do início da prova, mas não poderá levar o Caderno de Questões, que deverá ser entregue aos fiscais de sala juntamente com a FOLHA DE RESPOSTAS. Os cadernos retidos não serão devolvidos.

O Caderno de Questões somente poderá ser levado pelo candidato após transcorridas duas horas do início da prova.

Classificação dos Candidatos

A correção das provas será realizada considerando os itens 7.3 a 7.8 do Edital nº 12, de 12 de maio de 2011 e a classificação acontecerá de acordo com o item **9** do mesmo edital.

Todos os candidatos serão classificados pela pontuação recebida em ordem decrescente.

Será desclassificado o candidato que não acertar, pelo menos, uma questão, isto é, que obtiver pontuação igual a zero.

O Resultado Final do Processo Seletivo EAD 2011 será publicado no site do IFRO <www.ifro.edu.br>, no dia **12 de julho de 2011**.

Serão convocados em 1ª chamada os classificados dentro do quantitativo de vagas ofertadas para cada curso. Os demais classificados permanecerão em lista de espera, para o suprimento de vagas que não forem preenchidas pelos primeiros colocados.

Serão realizadas tantas chamadas quantas forem necessárias para o preenchimento das vagas. Portanto, o candidato não classificado em 1ª Chamada deve acompanhar atentamente as demais chamadas pelo site do IFRO.

Matrículas

Para a efetivação da matrícula o candidato deverá comparecer à Coordenação de Registros Acadêmicos (CRA) ou Secretaria do Polo para o qual fez a inscrição levando consigo a documentação contida no item **11.5** do Edital nº 12, de 12 de maio de 2011.

A 1ª chamada acontecerá no período de **13 a 15 de julho de 2011** e é de inteira responsabilidade do candidato classificado, não convocado em 1ª chamada, o acompanhamento das demais chamadas.

Curso Técnico Subsequente

LÍNGUA PORTUGUESA/LITERATURA:

Gêneros textuais: literários e não literários; Coesão e coerência textuais; Ortografia; Divisão silábica; Relação entre letras e fonemas; Encontros vocálicos: ditongo, tritongo e hiato; Encontros consonantais e dígrafos; Estrutura das palavras: radical, vogal temática, vogal ou consoante de ligação, desinências, prefixo, sufixo; Processos de formação de palavras: derivação, composição, hibridismo, onomatopéia, abreviação/redução, abreviatura/sigla; Diferenças entre conotação e denotação; Objetividade e subjetividade no texto; Foco narrativo (1.^a e 3.^a pessoa); Concordâncias nominal e verbal; Classes de palavras e suas flexões (em gênero, número e grau ou em tempo, modo e pessoa, conforme cada classe): substantivo, artigo, adjetivo, pronome, numeral, verbo, advérbio, preposição, conjunção e interjeição; Funções das palavras (sintaxe): sujeito, predicado, complementos verbais, complementos nominais, adjuntos adnominais, adjuntos adverbiais, vocativo, aposto, predicativos, agente da passiva; Transitividade e intransitividade dos verbos; Verbos de ligação; Processos de significação: sinonímia, homonímia, paronímia, antonímia, polissemia; Regras de acentuação tônica (tonicidade); Crase; Regras de pontuação; Colocação pronominal: próclise, mesóclise e ênclise; Frase, oração e período; Períodos: simples, composto por coordenação, composto por subordinação e composto por coordenação e subordinação (tipos de orações coordenadas e subordinadas); Figuras de linguagem: figuras de som, figuras de pensamento, figuras de construção, figuras de palavra; Vícios de linguagem e clichês; Regências: nominal e verbal; Diferenças entre norma padrão e linguagem não padrão (vulgar ou coloquial); Diferenças entre fala e escrita; Uso de maiúsculas e minúsculas; Silepse de número e de gênero; A arte e a linguagem literária; Estilos de época; Periodização da literatura em Portugal e no Brasil; Correntes literárias praticadas no Brasil e em Portugal, envolvendo os principais autores e obras, bem como seus traços característicos e seu contexto histórico: Trovadorismo, Classicismo, Quinhentismo, Barroco, Arcadismo, Romantismo, Realismo/Naturalismo, Parnasianismo, Simbolismo, Pré-Modernismo, Modernismo, Pós-Modernismo e alguns movimentos de vanguarda, como Expressionismo, Impressionismo, Concretismo e Tropicalismo; Elementos básicos da narrativa: narrador, personagem, tempo, espaço, enredo, tema; Diferenças entre texto em prosa e texto em verso; Funções da linguagem; Intertextualidade: paráfrase, paródia, estilização, carnavalização, apropriação; Diferenças entre paráfrase e plágio; Tipos de discurso: direto, indireto e indireto livre.

MATEMÁTICA:

Conjuntos: N , Z , Q , R , C e dos irracionais; Operações com números complexos na forma algébrica; Operações com frações M.M.C. e M.D.C. de números inteiros; Razão, proporção e porcentagem; Valor numérico; Operações; Definições e Representações gráficas; Funções do 1º e do 2º grau; Função modular, exponencial e logarítmica; Função composta; Função inversa; Função definida por várias sentenças; Função par e função ímpar; Funções crescentes e funções decrescentes; Equações e Inequações do 1º grau; Equações e Inequações do 2º grau; Equações exponenciais e modulares; Equações Logarítmicas; Definições, operações e propriedades; Determinantes; Cálculo de determinantes de ordem $n \leq 3$. Propriedades dos determinantes; Matriz inversa; Resolução de sistema linear; Representação de sistema linear; Áreas das figuras planas; Perímetros de figuras planas; Sólidos Geométricos; Definições, propriedades, áreas e volumes; Prismas e cilindros; Ângulos, arcos e suas medidas; O círculo trigonométrico; Trigonometria no triângulo retângulo;

Contatos

Comissão do Processo Seletivo EAD 2011

3212.0066 - Ramal 206
<selecao.ead@ifro.edu.br>

Silvana Francescon Wandroski (presidente)
8129-7304

Elizangélica Fernandes da Silva (membro)
8461-9535

Fernanda Ruschel Cremonese (membro)
9953-9945

Alan de Oliveira Silva (membro)
9200-1694

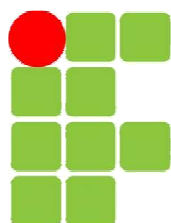

**INSTITUTO FEDERAL DE
EDUCAÇÃO, CIÊNCIA E TECNOLOGIA**
RONDÔNIA

Avenida Governador Jorge Teixeira, 3.500 – Setor Industrial
CEP 76821-064 – Porto Velho /RO
www.ifro.edu.br